2022.10

メンテナンスの方法

[室内]排気フィルター

WEBからの
ご注文はコチラ ▶

床付

メンテナンス方法

手順

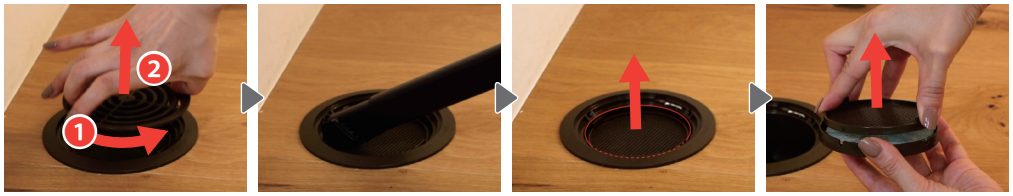

ホコリの除去。水洗い可。

ホコリの除去。目づまりや汚れが目立つ場合は、水洗い可。

対応フィルター 価格 (税込・送料込)	ホコリ除去 + アレルゲンタンパク質吸着 アレルゲンフィルター／20枚 ¥3,300
	ホコリ除去 排気フィルター／50枚 ¥3,300
水洗い	◎ / ◎
清掃目安	3週間
交換目安	1年 (掃除を繰り返すと、ホコリが絡み取り難くなります。徐々に繊維が抜けて薄くなれば、交換を推奨します。)

壁付
天井付

メンテナンス方法

手順

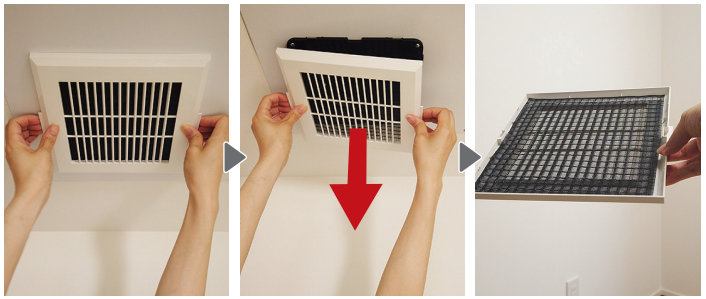

ホコリの除去。汚れがひどい場合は、水洗い(40℃以下)/中性洗剤使用可。

対応フィルター 価格 (税込・送料込)	ホコリ除去 角型グリルΦ100フィルター/5枚 ¥2,750
水洗い	◎
清掃目安	3週間
交換目安	水洗い5～6回 (繊維がほつれてきたら)

MAHBEX

2022.10

メンテナンスの方法

[屋外]給気フィルター

メンテナンス方法▶

リモコン

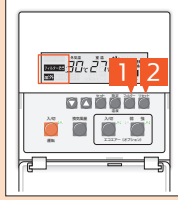

お知らせサイン	リセット方法
フィルター清掃 ◀表示 屋外 ◀点滅	1 フィルター 1回押す 2 リセット 長押し

手順

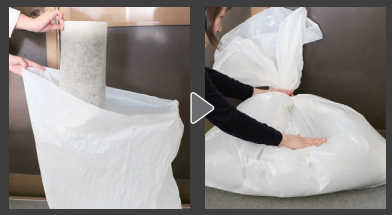

ホコリの除去。
汚れがひどい場合は、水洗可。

WEBからの
ご注文はコチラ▶

対応フィルター 価格 (税込・送料込)	花粉除去＋2.5μm除去 PM2.5フィルターII / 1本 ¥4,950	花粉除去 高性能花粉フィルター / 1本 ¥3,300
水洗い	○	◎
清掃目安	3ヶ月	
交換目安	1～2年 (フィルターのコシが無くなってきたら)	
	半年 (微粒子除去を維持されたい方) ※注　花粉フィルターと電石フィルタの2層構造になっています。内側の電石フィルタは、特性上、洗うと微粒子の除去率が下がります。より高い初期性能を求める方は、交換をお勧めいたします。	

熱交換器/素子

VS90

メンテナンス方法▶

VS80

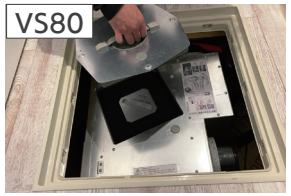

リモコン

お知らせサイン
無

手順

電源を切り、熱交換器及び熱交換素子を取外し、付着したゴミ、ホコリを清掃してください。

素子 価格 (税込・送料込)	VS90用 DC菱形熱交換素子 ¥33,000	VS80用 全熱交換素子DC ¥14,300
水洗い	×	×
清掃目安	1年	
交換目安	10年 (端がヨレたり、変形してきたら)	

MAHBEX